DIE TRAINER

„Auch wenn die lebensverändernde Wirkkraft der Botschaft allein in Gottes Hand liegt, ersetzt diese Tatsache nicht eine gut durchdachte und sinnvoll aufgebaute Predigt.“
Rüdiger Halder

MATTHIAS STUDER

ist freischaffender Musiker, Lehrer, Theologe, Blogger und wieder Student (an der Union School of Theology in Wales). Sein Anliegen ist es, Menschen zu befähigen, alte und neue Schätze der Bibel heben und relevant in ihren Kontext übertragen zu können.

RÜDIGER HALDER

hat eine Pastorenausbildung genossen, ist Theologe, Buchautor und Kompetenztrainer. Als leitender Pastor in der enChristo Mainz verfügt er über eine langjährige Erfahrung im Predigtdienst und in Lehrvorträgen. Sein Anliegen ist es Laien- und fortgeschrittenen Predigern/innen sinnvolle Tools an die Hand zu geben, so dass ihre Botschaften noch mehr Wirkkraft entfalten können.

JÜRGEN SINGLE

hat mehr als 20 Jahre als Chefredakteur und Fernsehjournalist in der Schweiz gearbeitet und das wöchentliche FENSTER ZUM SONNTAG auf dem Schweizer Fernsehen verantwortet. Als Diplom-Pädagoge mit Schwerpunkt Didaktik hat er langjährige Erfahrung im Vermitteln von Inhalten und selbst Moderationserfahrung in Veranstaltungen und Fernsehsendungen.

DAVID ROMINGER

absolvierte mit einem BTh an der Akademie für Leiterschaft und ist seit 2013 Pastor der Multisite-Kirche ICF Schwarzwald-Bodensee, einer jungen und überkonfessionellen Kirche am Puls der Zeit. Mit seiner leidenschaftlichen Art versteht er es, biblische Wahrheiten klar und packend zu vermitteln. Seine Predigten erreichen mittlerweile wöchentlich über 1.000 Menschen.

MICHA SIEBENEICH

ist Pastor bei Treffpunkt Leben Ditzingen sowie im übergemeindlichen Dienst als Sprecher und Berater tätig.

PETER STATZ

ist Coach und Podcaster. Lange Jahre war er als Gründungsmitglied und DJ der HipHop-Crew W4C unterwegs und arbeitete elf Jahre lang als Moderator bei CrossChannel.de

Das PredigtTraining wurde als eigenständiges Seminarprogramm konzipiert. Es kann aber auch von Studentinnen und Studenten der AfL im Rahmen ihres Ausbildungsprozesses belegt werden.

M Anrechenbar im Masterprogramm

B Anrechenbar im Bachelorprogramm

Z Anrechenbar im Zertifikatprogramm

ALLE INFOS ZUM PREDIGT TRAINING:

leiterschaft.de/angebote/predigttraining

WfG / AfL

WERKSTATT FÜR GEMEINDEAUFBAU
AKADEMIE FÜR LEITERSCHAFT

Werkstatt für **Gemeindeaufbau**

Werkstatt für Gemeindeaufbau gGmbH
Siemensstraße 22
D-71254 Ditzingen
Fon (07156) 350115
Fax (07156) 350116
info@Leiterschaft.de
www.Leiterschaft.de

Die Akademie für Leiterschaft ist ein Arbeitszweig der Werkstatt für Gemeindeaufbau. Die WfG bildet Leiterinnen und Leiter aus und hilft Gaben und Berufungen zu entwickeln. Die Bandbreite reicht von punktuellen Angeboten wie Tagesseminare über verschiedene Fortbildungsprozesse und das bibelschulähnliche Zertifikatprogramm bis zum vollwertigen Theologiestudium mit international anerkanntem Bachelor- und Masterabschluss – wahlweise auch mit dem Schwerpunkt auf Worship und Gemeindedienst, Seelsorge / Beratung oder Paar- und Familienbegleitung.

TERMINE

Das PredigtTraining findet an fünf Samstagen jeweils **von 9:00 Uhr bis 17:30 Uhr** in den Räumlichkeiten der Werkstatt für Gemeindeaufbau in Ditzingen statt.

11.02.23 Modul I / **04.03.23** Modul II / **18.03.23** Modul III / **01.04.23** Modul IV / **06.05.23** Modul V

KOSTEN

Normalverdiener
bezahlen fünf Raten von **jeweils 55,– €**
Geringverdiener und Ehepartner,
die gemeinsam teilnehmen, bezahlen fünf Raten von **jeweils 45,– €**
Dasselbe gilt, wenn mindestens **drei Personen** aus derselben Gemeinde am PredigtTraining teilnehmen.

Bitte gib bei der Anmeldung an, ob Du Normalverdiener bist oder den niedrigeren Tarif bezahlst.

ANMELDUNG

Bei weiteren Fragen zum PredigtTraining:
Mail an **PredigtTraining@Leiterschaft.de**

Anmeldung per Mail an **info@Leiterschaft.de**

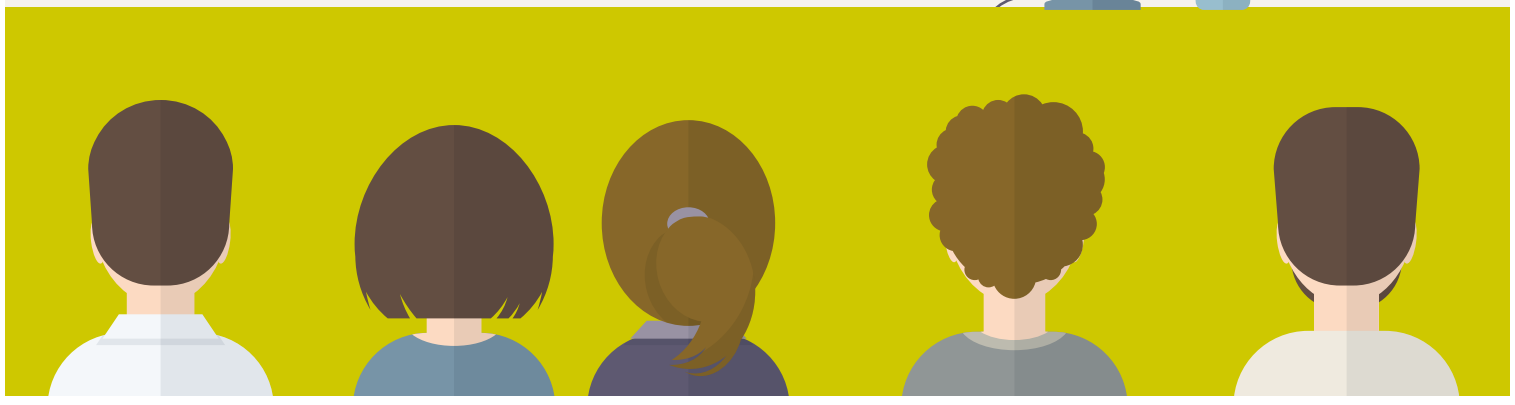

WfG / AfL

PREDIGT TRAINING

TERMINE 2023

Praktische Tools für eine starke Botschaft

PREDIGT TRAINING

Tools für eine starke Botschaft

WARUM EIN PREDIGTTRAINING

„Ich habe immer wieder begabte und leidenschaftliche Predigerinnen und Prediger gehört, die eine starke Botschaft hatten. Allerdings fehlte es ihnen häufig an bestimmtem Predigttools wie auch an zeitgemäßer Sprache.
Auch wenn die lebensverändernde Wirkkraft der Botschaft allein in Gottes Hand liegt, ersetzt diese Tatsache nicht eine gut durchdachte und sinnvoll aufgebaute Predigt. Mit den richtigen Tipps könnte so manche Predigt wirkungsvoller und damit auch nachhaltiger gestaltet werden.
Auch bekannte Verkündiger haben einen Lernprozess durchlaufen, und ihre Gabe weiterentwickelt. Ich glaube, dass Gott dies gerne sieht – und dass es für die Gemeinde ein wahrer Segen ist, wenn diejenigen, die zum Predigen berufen sind, ihre Gabe fleißig trainieren (1Tim 4,13-16).“ - *Rüdiger Halder*

DAS PREDIGTTRAINING

- hilft den Einstieg in das Predigen zu **erleichtern** und Anfängerfehler zu **vermeiden**
- bietet Fortgeschrittenen eine Plattform für **Selbstreflektion**, **Austausch** und **Feedback**
- hilft eine Predigt **sinnvoll** im Wort Gottes zu **verankern**
- ist eine **Inspiration** für kreative Gestaltung **der Verkündigung**
- vermittelt eine **zeitgemäße Sprachfähigkeit**
- gibt Tipps aus der **Predigtpraxis** im Hinblick auf bestimmte **Zielgruppen**

THEMENÜBERSICHT

MODUL I: Rüdiger Halder

EINFÜHRUNG

- Was macht einen guten Predigtdienst aus?
- Lehrgespräch und Tipps zu typischen thematischen Herausforderungen beim Predigen
- die Persönlichkeit eines Predigers / einer Predigerin
- Wertvolle Entdeckungen aus der Geschichte der Predigtpraxis – zeitlose Spannungsfelder & Werte

MODUL II: Jürgen Single

KULTURRELEVANT PREDIGEN

An diesem Tag geht es darum, die eigene Kommunikationskompetenz erhöhen, indem wir in einer gut balancierten Mischung zwischen fundierter Theorie und praktischen Übungen das eigene Tun reflektieren und uns mit folgenden Fragen auseinandersetzen:
- mit welchen Themen erreiche ich die Zuhörer?
- wodurch identifizieren sie sich mit meinen Anliegen?
- welche Rolle spielen Sprache, Symbole und Gemeindekultur?
- wie kann ich meine Verkündigung durch Visualisierung verstärken?

MODUL III: Rüdiger Halder

PREDIGTPRAXIS

- Grundlagen (z. B. Wesen einer Predigt, Predigtstile)
- Predigtgestaltung (z. B. Vorbereitung & Entstehung der Predigt, Aufbau)
- Zielgruppen

MODUL IV: Matthias Studer

BIBLISCHE TEXTE VERSTEHEN UND FÜR DIE PREDIGT ERSCHLIESSEN

- Wie erkenne ich, was Gott meiner Zielgruppe sagen möchte?
- Welche Hilfsmittel gibt es und wie setze ich sie ein?
- Wie bereite ich mich auf eine Predigt zu einem bestimmten Thema vor?
- Wie zu einem einzelnen biblischen Abschnitt?
- Wie entwickle ich aus meiner Predigtvorbereitung ohne viel Mehraufwand gute Arbeitshilfen z.B. zur Vertiefung des Predigtthemas im Hauskreis?

MODUL V: David Rominger, Peter Statz, Micha Siebeneich

ERFAHRUNGEN AUS DER PREDIGTPRAXIS

Werkstatttag, an dem drei Pastoren mit unterschiedlichem Gemeindehintergrund mit einer bestimmten Zielgruppe ihr Predigtkonzept vorstellen, darüber ins Gespräch kommen und ihre Tipps weitergeben.

PROJEKT

Wer möchte, erhält nach Abschluss des PredigtTrainings professionelles Feedback zu einer Videoaufnahme seiner / ihrer Predigt.

www.leiterschaft.de